

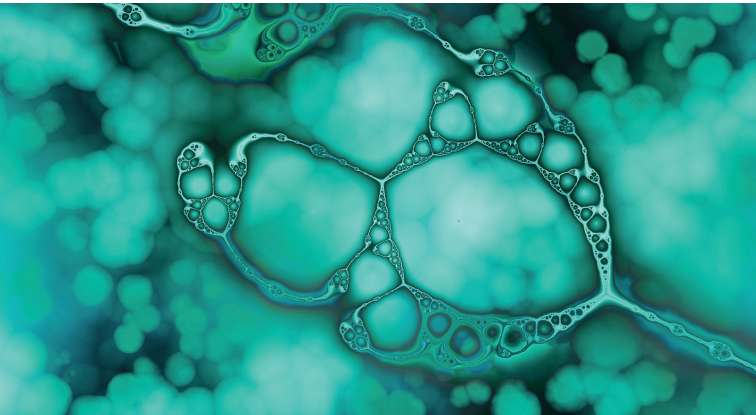

**EINLADUNG**

# MS-Symposium 2025

Aktuelles zur Therapie der Multiplen Sklerose  
und angrenzender neuroimmunologischer  
Erkrankungen



**Mittwoch, 12. März 2025 | ab 15:00 Uhr**

Stiftung neue Synagoge Berlin

Centrum Judaicum

Oranienburger Str. 28-30 | 10117 Berlin

## **Liebe Kolleginnen und Kollegen,**

wir möchten Sie herzlich zu unserem traditionellen MS-Symposium einladen. Wie immer geht es auch in diesem Jahr um Neues zur Pathophysiologie und Therapie der Multiplen Sklerose sowie angrenzender demyelinisierender Erkrankungen.

Wir haben Themen ausgewählt, die neue wissenschaftliche Erkenntnisse und Therapiestrategien auf dem Gebiet der MS und angrenzender neuroimmunologischer Erkrankungen umfassen und freuen uns in diesem Rahmen sehr auf den Vortrag von Herrn Prof. Sven Meuth aus Düsseldorf. Herr Prof. Lehmann wird über neue Therapiestrategien bei der CIDP sprechen. Es wird natürlich um die neuen McDonald-Diagnosekriterien gehen, hierfür haben wir Prof. Wattjes aus der Charité als neuroradiologischen Experten gewinnen können; die klinische Perspektive wird von PD Dr. Jungehülsing beleuchtet.

Daneben wollen wir auch in diesem Jahr einen Fokus auf die praktischen Aspekte in der Behandlung der MS und angrenzender neuroimmunologischer Erkrankungen richten. So werden wir Ihnen ein Update zur Therapie der MS und der NMOSD sowie einen Überblick zu Fatigue und Schlafstörungen bei der MS und neuromuskulären Erkrankungen geben. Schließlich wird es um Einfluss und Modifikation von Lifestyle bei neuroimmunologischen Erkrankungen gehen.

Wir erwarten spannende Vorträge, freuen uns auf lebendige Diskussionen, darauf Sie alle wieder zu sehen und natürlich auch auf ein koscher zubereitetes Buffet am Ende der Veranstaltung. Wir freuen uns auf Sie am 12. März 2025 im Centrum Judaicum.

Bis dahin verbleiben wir mit herzlichen Grüßen,

Ihre **Juliane Klehmet** und **Gerhard Jan Jungehülsing**

## Programm

15:00 Uhr	<b>Einlass, Kaffee und Kuchen</b>
15:30 Uhr	<b>Begrüßung   Behandlung der MS, anderer neuroimmunologischer und neuromuskulärer Erkrankungen am JKB</b> PD Dr. J. Klehmet
15:35 - 15:50 Uhr	<b>Fatigue und Schlafstörungen bei MS und neuromuskulären Erkrankungen</b> dr. D. Vadász
15:50 - 16:05 Uhr	<b>Neue Diagnosekriterien der MS aus klinischer Sicht</b> PD Dr. G. J. Jungehülsing
16:05 - 16:20 Uhr	<b>Neue Diagnosekriterien der MS aus radiologischer Sicht</b> Prof. M. Wattjes
16.20 - 16:55 Uhr	<b>Neue Konzepte und Therapie- strategien der MS und angrenzen- der neuroimmunologischer Erkrankungen</b> Prof. S. Meuth
16:55 - 17:15 Uhr	<b>Update zur Therapie der MS/NMOSD</b> PD Dr. J. Klehmet
17:15 - 17:40 Uhr	<b>Neues zum Verständnis und zur Therapie der CIDP</b> Prof. H. Lehmann



<b>17:40 - 17:55 Uhr</b>	<b>Lifestyle und MS - Was gibt's Neues?</b> J. Helming
<b>17:55 - 18:10 Uhr</b>	<b>Zusammenfassung und abschließende Diskussion</b> PD Dr. J. Klehmet, PD Dr. G. J. Jungehülsing
<b>18:15 Uhr</b>	<b>Koscheres Buffet</b>
<b>19:30 Uhr</b>	<b>Ende der Veranstaltung</b>

**Das Symposium wird von der Landesärztekammer  
mit 4 Fortbildungspunkten zertifiziert.**

## Referent:innen

### **Prof. Dr. med. Helmar Lehmann**

Leiter der Klinik für Neurologie  
Klinikum Leverkusen

### **Prof. Dr. med. dr. rer. nat. Sven Meuth**

Direktor und Leiter der Klinik für Neurologie  
Universität Düsseldorf

### **Prof. Dr. med. Mike Wattjes**

Leiter des Institut für Neuroradiologie  
Charité Universitätsmedizin Berlin

### **Jule Helming**

**PD Dr. med. Gerhard Jan Jungehülsing**

**PD Dr. med. Juliane Klehmet**

**dr. David Vadász**

Klinik für Neurologie und MS-Zentrum  
Jüdisches Krankenhaus Berlin

### **Wissenschaftliche Leitung**

PD Dr. J. Klehmet

Ärztliche Leiterin MS-Zentrum und ASV Neuromuskuläre Erkrankungen, Klinik für Neurologie

[juliane.klehmet@jkb-online.de](mailto:juliane.klehmet@jkb-online.de)

PD Dr. G. J. Jungehülsing

Chefarzt Klinik für Neurologie und MS-Zentrum

[jan.jungehuelsing@jkb-online.de](mailto:jan.jungehuelsing@jkb-online.de)

## Das Symposium wird ermöglicht mit freundlicher Unterstützung durch:

(jeweils 1500,00 €)

Alexion Pharma Germany GmbH

Bayer Vital GmbH

Biogen GmbH

CSL Behring GmbH

Grifols Deutschland GmbH

Kedrion Biopharma GmbH

MediosApotheke Anike Oleski e. Kfr.

Merck Healthcare Germany GmbH

Neuraxpharm Arzneimittel GmbH

Novartis Pharma GmbH

Octapharma GmbH

Roche Pharma AG

**Die Zahl der Teilnehmer:innen ist begrenzt.**

Teilnahme bitte

nach Voranmeldung unter:

<https://juedisches-krankenhaus-berlin.idloom.events/ms-symposium-2025>



### **Kontakt**

Sekretariat Klinik für Neurologie

A. Andreatta

Tel: +49 (0) 30 4994-2388 | Fax: +49 (0) 30 4994-2387

E-Mail: [sekretariat-neurologie@jkb-online.de](mailto:sekretariat-neurologie@jkb-online.de)

### **Veranstaltungsort**

Stiftung neue Synagoge Berlin

Centrum Judaicum

Oranienburger Str. 28-30

10117 Berlin